PROYECTO
DE
CONVENTO DE RELIGIOSAS ESCLAVAS DEL CORAZON DE JESUS DE MÁLAGA.

PLANTA BAJA.

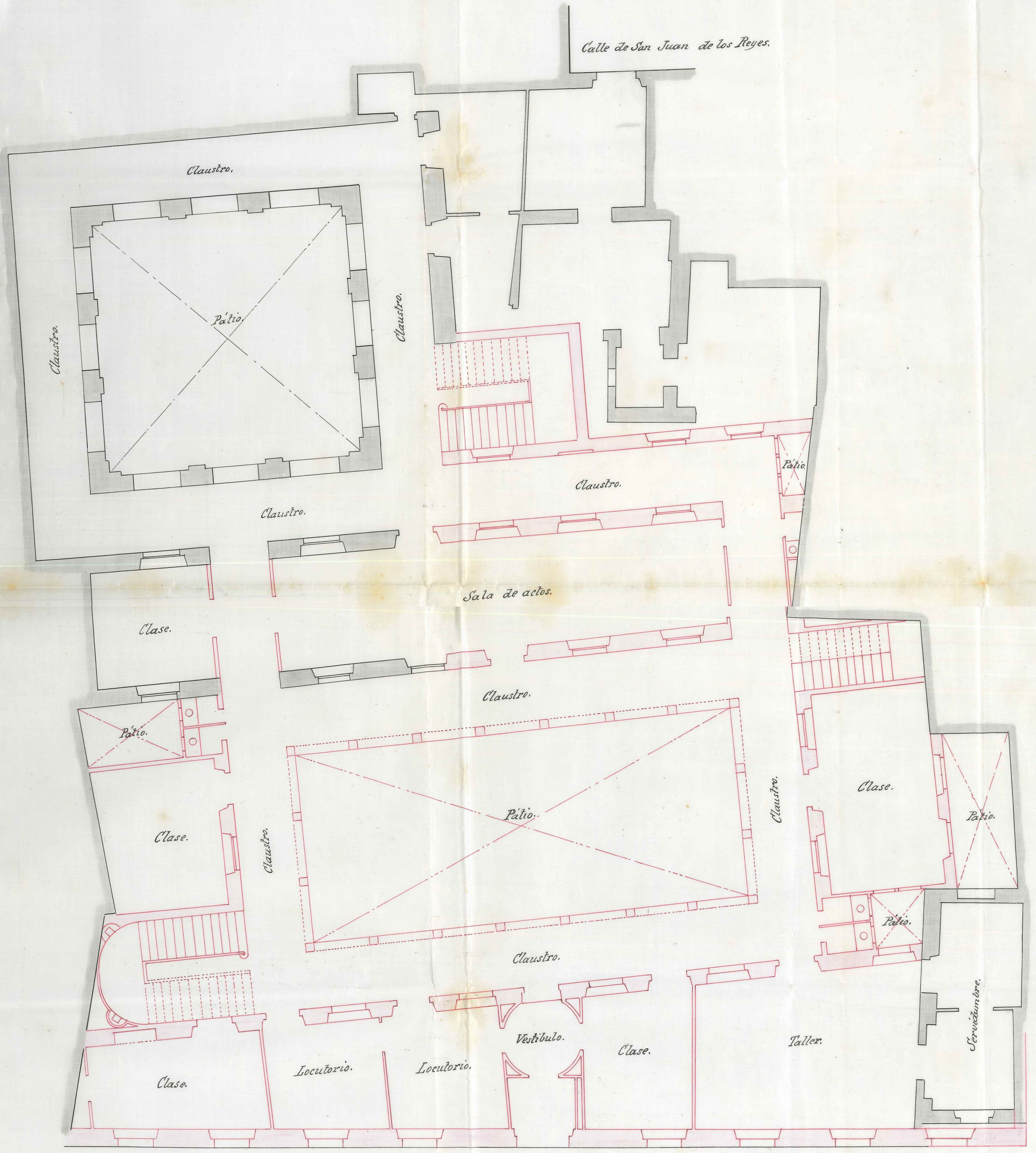

Escala de 1:100 p.m.

Málaga 28 de Junio 1893.

El Arquitecto.